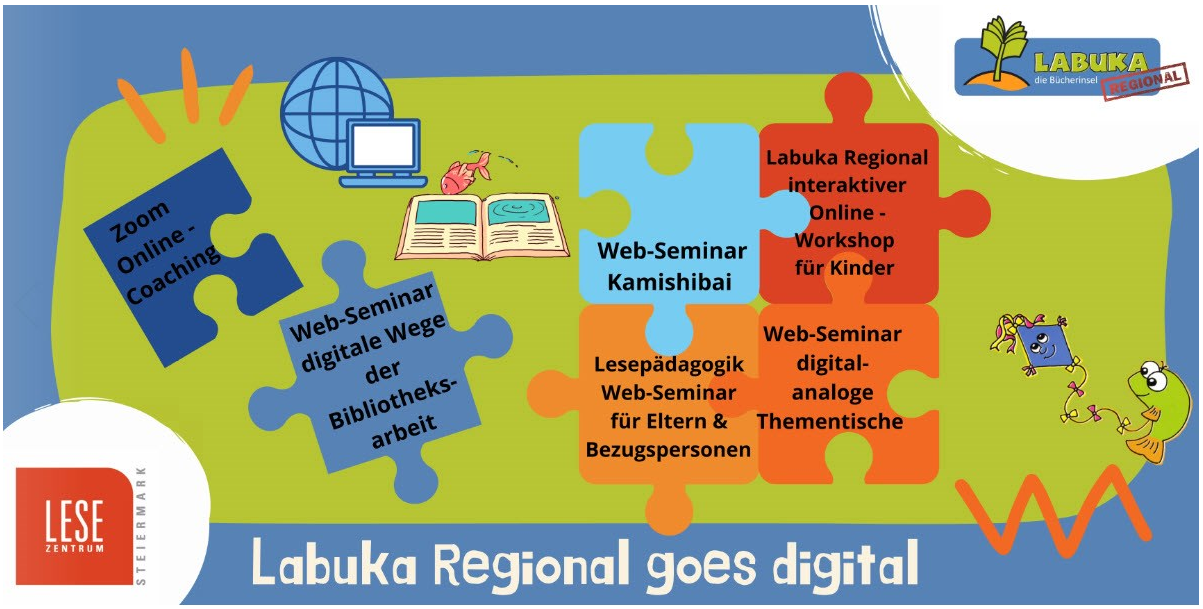

Erleben Sie in Ergänzung zu unseren anderen Labuka Regional Angeboten „Labuka Regional goes digital“ und heben Sie mit uns in die digitale Sphäre der Literaturvermittlung ab

Bei unserem Labuka Regional goes digital-Programm können Bibliothekar*innen genau die Puzzle-Stücke auswählen, die sie in ihrer Bibliotheksarbeit nutzen möchten.

Dazu bieten wir zwei Online-Schienen an:

und

Die interaktiven Online-Workshops für Kinder, Eltern und Bezugspersonen stellen wir Ihnen auf den folgenden Seiten vor:

Hier finden Sie das Online-Fortbildungsangebot für Bibliothekar*innen

Sie möchten Ihr Angebot erweitern und Labuka Regional ortsunabhängig Ihren Bibliotheksnutzer*innen anbieten?

Durch unser Online-Angebot „Interaktiver Online-Workshop für Kinder“ haben Bibliotheken die Möglichkeit, lesepädagogische Workshops für Kinder unabhängig von örtlichen Beschränkungen anzubieten.
So kommen die Kleinen, die Zielgruppe von Labuka Regional (Kinder bis 10 Jahre), in gewohnter Weise über Ihre Bibliothek in den Genuss des lesepädagogischen Angebots.

Die ergänzenden Web-Seminare der Elternbildung „Lesepädagogik Web-Seminar für Eltern & Bezugspersonen“ bieten den Großen (Eltern und auch anderen Bezugspersonen, wie z.B. Großeltern) Fachinformationen zur Lesepädagogik und können ebenso ungeachtet räumlicher Bedingungen im Netz abgehalten werden.

Ein verlässlicher Partner bei Online-Projekten

So fungiert das Lesezentrum Steiermark vom Einsteiger*innenseminar über Seminare zu spezifischen Themen bis hin zur Unterstützung bei eigenen Online-Projekten als verlässlicher Partner in gewohnter Qualität.

Das Projekt „Labuka Regional goes digital“ wurde von April 2021 bis März 2023 vom Amt der Steiermärkischen Landesregierung, Abteilung 6 Bildung und Gesellschaft, Fachabteilung Gesellschaft und dem Bundesministerium für Kunst, Kultur, öffentlicher Dienst und Sport finanziert und mit dem Katholischen Bildungswerk Steiermark als Kooperationspartner durchgeführt. In diesem Zeitraum konnten alle Angebote kostenfrei gebucht werden.

Mit 1. April 2023 wurden alle Angebote von Labuka Regional goes digital als digitale Angebotsschiene in Labuka Regional integriert. Die vier Online-Workshops für Kinder von 2 bis 10 Jahren und die dazu passenden Elternworkshops können gemeinsam oder einzeln zum Projektbeitrag von je EUR 90,-- gebucht werden.

Über den Projektbeitrag (Selbstkosten) hinaus werden die Labuka Regional Angebote zum überwiegenden Teil vom Amt der Steiermärkischen Landesregierung, Abt. 6 Bildung und Gesellschaft, Fachabteilung Gesellschaft, finanziert.

Bundesministerium Kunst, Kultur, öffentlicher Dienst und Sport
KATHOLISCHES BILDUNGSWERK
LESE ZENTRUM STEIERMARK
Das Land Steiermark → Bildung

Die Idee dahinter:

Labuka Regional interaktive Online-Workshops für Kinder, Eltern und Bezugspersonen

Durch unser Online-Angebot haben Bibliotheken die Möglichkeit, zusätzlich zum unseren Vor-Ort-Workshops lesepädagogische Workshops für Kinder unabhängig von örtlichen Beschränkungen anzubieten.

So kommen die Kleinen, die Zielgruppe von Labuka Regional (Kinder bis 10 Jahre), in gewohnter Weise über Ihre Bibliothek in den Genuss des lesepädagogischen Angebots.

Die ergänzenden Web-Seminare der Elternbildung bieten den Großen (Eltern und auch anderen Bezugspersonen, wie z.B. Großeltern) Fachinformationen zur Lesepädagogik und können ebenso ungeachtet räumlicher Bedingungen im Netz abgehalten werden.

Die Bibliothek fungiert in beiden Fällen wie bei unseren analogen Angeboten als Veranstalterin und lädt ihre Leser*innen zu einem interaktiven Online-Workshop oder einem Web-Seminar ein. So können Bibliothekar*innen ihre Leser*innen auch auf digitalem Weg ansprechen. Weder die Bibliothek noch die Teilnehmer*innen benötigen eine Zoom-Lizenz, da die Workshops und Seminare über das Lesezentrum Steiermark durchgeführt werden.

Diese Angebote können bequem von zuhause aus konsumiert werden, man braucht lediglich eine stabile Internetverbindung und ein Endgerät, das Video- und Audioübertragung zulässt (Smartphone, Laptop, Tablet, PC etc.).

Bundesministerium Kunst, Kultur, öffentlicher Dienst und Sport
KATHOLISCHES BILDUNGSWERK
LESE ZENTRUM STEIERMARK
Das Land Steiermark → Bildung

Und wie funktioniert es konkret?

Ablauf:

I. Der Termin wird von der Bibliothek direkt mit der Referentin vereinbart; Bewerbung und Anmeldung erfolgen über die Bibliothek (Bibliothek fungiert als Veranstalterin).

II. Bibliothekar*innen erhalten von der Lesepädagogin des Lesezentrums Steiermark alle notwendigen Unterlagen:
   - Einladung mit Zoom-Link,
   - Vorlagen für die Bastelarbeit wie z.B.: Fingerpuppen und Suchspiel, das sie an die Teilnehmenden weitergeben

III. Sie übergeben jedem Kind mit der Anmeldung zum Workshop die Zugangsdaten sowie die Vorlage zur Bastelarbeit.

IV. Zum vereinbarten Zeitpunkt treffen sich alle (auch die Bibliothekar*in) gemeinsam im Onlineraum.

V. Um die Verbindung zur Bibliothek nach dem Workshop wieder aufzunehmen, ist ein Büchertisch zum Workshop-Thema eine tolle Möglichkeit; die Bastelarbeit des Workshops kann dann auch gleich mit ausgestellt werden.

Rahmenbedingungen und Ablauf

- Terminvereinbarung mindestens 4 Wochen vor dem gewünschten Termin
- Bei allen Online-Angeboten fungiert die Bibliothek als Veranstalterin. Sie vereinbart den Termin direkt mit der Referentin, Bewerbung und Anmeldung erfolgen über die Bibliothek.
- Mögliche Veranstaltungstage: Montag bis Freitag nach Vereinbarung
- Gruppengröße: maximal 15 Kinder
- Alle Online-Angebote werden über die Plattform Zoom abgehalten. Dieser Zugang wird vom Lesezentrum Steiermark zur Verfügung gestellt. Die Teilnahme ist über PC oder Smartphone möglich.
- Die Referentin übermittelt den BibliothekarInnen alle notwendigen Unterlagen: die Einladung mit zoom Link und zusätzliches Material für die Online-Workshops, das die Teilnehmenden in der Bibliothek abholen können.
- Erforderlich: Online-Anwesenheit der Bibliothekarin/des Bibliothekars
- Projektbeitrag pro Workshop: EUR 90,–

Bundesministerium Kunst, Kultur, öffentlicher Dienst und Sport
KATHOLISCHES BILDUNGSWERK
LESE ZENTRUM STEIERMARK
Das Land Steiermark → Bildung

Information & Kontakt

Mag.ª Regine Höller-Rauch, Lesezentrum Steiermark
Institut für Bibliotheksorganisation,
Bibliotheksentwicklung und Lesepädagogik

Eggenberger Allee 15a, 8020 Graz
0316/685-3570
labuka@lesezentrum.at

Bundesministerium
Kunst, Kultur,
öffentlicher Dienst und Sport
KATHOLISCHES BILDUNGSWERK
Das Land Steiermark
Bildung

Für Klein & Groß: Interaktiver Online-Workshop (2-4 Jahre)

Online-Lesereise ins Reich der Sinne!

„Sehen, hören, fühlen …“
nach einem Buch von Giuliano Ferri

Augen und Ohren auf! Mit Liedern, Bewegungsspielen und Ausschnitten aus dem bunten Bilderbuch von Giuliano Ferri entdecken wir gemeinsam unsere Sinne auf eine ganz neue Art und Weise. Welchen Geschmack haben verschiedene Früchte? Sind sie süß, sauer oder vielleicht manchmal salzig? Welche Geräusche kommen von draußen in die Wohnung? Kannst du sehen, woher sie kommen? Freuen Sie sich auf einen abwechslungsreichen interaktiven Online-Workshop über Zoom.

Teilnehmer*innen:	Kinder von 2-4 Jahren mit ihren Eltern oder anderen Bezugspersonen
Dauer:	ca. 30 Minuten
Buchungsmodalitäten:	max. 8 Kinder plus Eltern oder Bezugspersonen

Termin wird von der Bibliothek direkt mit der Referentin vereinbart; Bewerbung und Anmeldung erfolgen über die Bibliothek (Bibliothek fungiert als Veranstalterin).

Empfehlung:
Zum interaktiven Online-Workshop kann als ideale Ergänzung das lesepädagogische Web-Seminar für Eltern und Bezugspersonen im Paket gebucht werden. Es ist sinnvoll, dass zuerst der interaktive Online-Workshop und dann das Web-Seminar zum Thema „Vorlesen und Bilderbuch“ besucht werden; ideal ist ein Abstand zwischen den beiden Online-Formaten von einigen Tagen.

Für die Großen: Web-Seminar für Eltern und Bezugspersonen (2-4 Jahre)

Web-Seminar zum Thema „Vorlesen und Bilderbuch “

In diesem Web-Seminar dreht sich alles um das Vorlesen und das Kennenlernen von Bilderbüchern. Dabei erfahren Sie, woran ein gutes Bilderbuch zu erkennen ist und welche Bilderbücher sich für welches Alter eignen. Lernen Sie ein breites Spektrum an Vorlesemethoden kennen und erfahren Sie, wie wichtig das Vorlesen zuhause ist. Die Buchempfehlungen sind auf das Alter der Kinder abgestimmt.

Teilnehmer*innen:	Eltern und Bezugspersonen von Kindern im Alter von 2-4 Jahren
Dauer:	ca. 60 Minuten
Buchungsmodalitäten:	max. 15 Teilnehmer*innen

Termin wird von der Bibliothek direkt mit der Referentin vereinbart; Bewerbung und Anmeldung erfolgen über die Bibliothek (Bibliothek fungiert als Veranstalterin).

Für Klein & Groß: Interaktiver Online-Workshop (4-6 Jahre)

Online-Lesereise ins Reich der Märchen!

„Die drei kleinen Schweinchen“
nach einem Buch von Attilio Cassinelli

Im Mittelpunkt dieses interaktiven Online-Workshops für Kinder im Alter von 4-6 Jahren und ihre Eltern und Bezugspersonen steht die Märchengeschichte „Die drei kleinen Schweinchen“, die unter anderem von Joseph Jacobs veröffentlicht wurde und die in vielen Märchenbüchern publiziert ist. Für diesen Workshop nehmen wir als Grundlage das Buch „Die drei kleinen Schweinchen“, von Attilio Cassinelli; übersetzt von: Vivien Danne. Insel Verlag. Mit diesem Buch als Ausgangspunkt tauchen wir interaktiv mit Kuscheltieren, Schattentheater und Suchspiel in die Geschichte der drei kleinen Schweinchen ein. Die Kinder können ihre eigenen Fingerpuppen basteln, so bleibt das Märchen auch weiter sichtbar und kann nachgespielt werden. Ein interaktives Abenteuer ins Reich der Märchen!

Teilnehmer*innen:	Kinder von 4-6 Jahren mit ihren Eltern oder anderen Bezugspersonen
Dauer:	ca. 30 Minuten
Buchungsmodalitäten:	max. 8 Kinder plus Eltern oder Bezugspersonen

Termin wird von der Bibliothek direkt mit der Referentin vereinbart; Bewerbung und Anmeldung erfolgen über die Bibliothek (Bibliothek fungiert als Veranstalterin).

Empfehlung:

Zum interaktiven Online-Workshop kann als ideale Ergänzung das lesepädagogische Web-Seminar für Eltern und Bezugspersonen im Paket gebucht werden. Es ist sinnvoll, dass zuerst der interaktive Online-Workshop und dann das Web-Seminar zum Thema „Vorlesen und Bilderbuch“ besucht werden; ideal ist ein Abstand zwischen den beiden Online-Formaten von einigen Tagen.

Für die Großen: Web-Seminar für Eltern und Bezugspersonen (4-6 Jahre)

Web-Seminar zum Thema „Vorlesen und Bilderbuch “

In diesem Web-Seminar dreht sich alles um das Vorlesen und das Kennenlernen von Bilderbüchern. Dabei erfahren Sie, woran ein gutes Bilderbuch zu erkennen ist und welche Bilderbücher sich für welches Alter eignen. Lernen Sie ein breites Spektrum an Vorlesemethoden kennen und erfahren Sie, wie wichtig das Vorlesen zuhause ist. Die Buchempfehlungen sind auf das Alter der Kinder abgestimmt.

Teilnehmer*innen:	Eltern und Bezugspersonen von Kindern im Alter von 4-6 Jahren
Dauer:	ca. 60 Minuten
Buchungsmodalitäten:	max. 15 Teilnehmer*innen

Termin wird von der Bibliothek direkt mit der Referentin vereinbart; Bewerbung und Anmeldung erfolgen über die Bibliothek (Bibliothek fungiert als Veranstalterin).

Für Klein & Groß: Interaktiver Online-Workshop (Grundstufe 1, 6-8 Jahre)

Online-Lesereise zu den Wikingern!

Im Mittelpunkt dieses interaktiven Online-Workshops für Kinder im Alter von 6-8 Jahren und ihre Eltern und Bezugspersonen steht das Buch „Die abenteuerlichsten Erstlesegeschichten“ des Arena Verlag. Mit diesem Buch als Ausgangspunkt tauchen wir interaktiv mit Quiz und Spiel in die Geschichte von Lars ein, der Wikinger werden will. Ein interaktives Abenteuer ins Reich der Wikinger!

Teilnehmer*innen: Kinder von 6-8 Jahren mit Eltern oder anderen Bezugspersonen
Dauer: ca. 60 Minuten
Buchungsmodalitäten: max. 15 Teilnehmer*innen

Termin wird von der Bibliothek direkt mit der Referentin vereinbart; Bewerbung und Anmeldung erfolgen über die Bibliothek (Bibliothek fungiert als Veranstalterin).

Empfehlung:

Zum interaktiven Online-Workshop kann als ideale Ergänzung das lesepädagogische Web-Seminar für Eltern und Bezugspersonen im Paket gebucht werden. Es ist sinnvoll, dass zuerst der interaktive Online-Workshop und dann das Web-Seminar zum Thema „Lesebegeisterung“ besucht werden; ideal ist ein Abstand zwischen den beiden Online-Formaten von einigen Tagen.

Für die Großen: Web-Seminar für Eltern und Bezugspersonen (6-8 Jahre)

Web-Seminar zum Thema „Lesebegeisterung“

In diesem Web-Seminar geht es darum, Kindern das Lesen schmackhaft zu machen. Es werden Methoden zur Leseförderung vorgestellt und außerdem verraten wir Tipps und Tricks, wie man mithilfe von kreativen Aktivitäten das Lesen noch interessanter und spannender gestalten kann. Die Buchempfehlungen sind auf das Alter der Kinder abgestimmt

Teilnehmer*innen: Eltern und Bezugspersonen von Kindern im Alter von 6-8 Jahren
Dauer: ca. 60 Minuten
Buchungsmodalitäten: max. 15 Teilnehmer*innen

Termin wird von der Bibliothek direkt mit der Referentin vereinbart; Bewerbung und Anmeldung erfolgen über die Bibliothek (Bibliothek fungiert als Veranstalterin).

Bundesministerium Kunst, Kultur, öffentlicher Dienst und Sport
KATHOLISCHES BILDUNGSWERK
LESE ZENTRUM STEIERMARK
Das Land Steiermark → Bildung

Für Klein & Groß: Interaktiver Online-Workshop (Grundstufe 1, 8-10 Jahre)

Online-Lesereise „Komm mit Frosch auf die abenteuerliche Jagd nach Matzke Messer!“

Der Workshop für die 8-10jährigen entführt ins Buch von Michael Roher – „Frosch und die abenteuerliche Jagd nach Matzke Messer“. Dabei erhalten die Kinder von der Bibliothek vorab ein „Textgeschenk“ sowie das Bastelmaterial für das Froschspiel. Die verschiedenen Textpassagen des Buches (Textgeschenke) erläutern beim Workshop dann die unterschiedlichen Charaktere der Figuren des Buches. Diese werden gemeinsam im Online-Workshop herausgearbeitet, dazu nutzen wir das Online-Flipchart und weitere digitale Möglichkeiten. Dann wird natürlich gleich gerätselt, was denn die Figuren in der Geschichte erleben. Aufgelöst wird das Ganze dann in einem Video, das den Anfang der Geschichte über Lupinie zeigt. Gemeinsam wird dann auch noch vor dem Bildschirm ein Froschspiel gebastelt.

Teilnehmer*innen: Kinder von 8-10 Jahren
Dauer: ca. 60-90 Minuten
Buchungsmodalitäten: max. 10 Teilnehmer*innen

Termin wird von der Bibliothek direkt mit der Referentin vereinbart; Bewerbung und Anmeldung erfolgen über die Bibliothek (Bibliothek fungiert als Veranstalterin).

Empfehlung:
Zum interaktiven Online-Workshop kann als ideale Ergänzung das lesepädagogische Web-Seminar für Eltern und Bezugspersonen im Paket gebucht werden. Es ist sinnvoll, dass zuerst der interaktive Online-Workshop und dann das Web-Seminar zum Thema „Lesebegeisterung“ besucht werden; ideal ist ein Abstand zwischen den beiden Online-Formaten von einigen Tagen.

Für die Großen: Web-Seminar für Eltern und Bezugspersonen (8-10 Jahre)

Web-Seminar zum Thema „Lesebegeisterung“

In diesem Web-Seminar geht es darum, Kindern das Lesen schmackhaft zu machen. Es werden Methoden zur Leseförderung vorgestellt und außerdem verraten wir Tipps und Tricks, wie man mithilfe von kreativen Aktivitäten das Lesen noch interessanter und spannender gestalten kann. Die Buchempfehlungen sind auf das Alter der Kinder abgestimmt

Teilnehmer*innen: Eltern und Bezugspersonen von Kindern im Alter von 8-10 Jahren
Dauer: ca. 60 Minuten
Buchungsmodalitäten: max. 15 Teilnehmer*innen

Termin wird von der Bibliothek direkt mit der Referentin vereinbart; Bewerbung und Anmeldung erfolgen über die Bibliothek (Bibliothek fungiert als Veranstalterin).

„Labuka Regional goes digital“

verbindet die gewohnt hohe Qualität von Labuka Regional mit den Vorteilen eines digitalen, ortsunabhängigen Angebots.
Davon profitieren Kleine, Große und Bibliothekar*innen auf vielfältige Weise.

Information & Kontakt

Mag.ª Regine Höller-Rauch, Lesezentrum Steiermark
Institut für Bibliotheksorganisation,
Bibliotheksentwicklung und Lesepädagogik

Eggenberger Allee 15a, 8020 Graz
0316/685-3570
labuka@lesezentrum.at

Kommen Sie mit in die Welt der digitalen Literaturvermittlung!

Bundesministerium Kunst, Kultur, öffentlicher Dienst und Sport
KATHOLISCHES BILDUNGSWERK
Das Land Steiermark → Bildung